

Julie

Journal Universitaire de Liaison et d'Information des Etudiants

REALISE PAR LES **ELUS SOLIDARITE ETUDIANTE**

AGEM-UNEF

FRUF

Quels Restaurants Universitaires pour Demain ?

Marseille, 2 janvier 1985, compte rendu du C.A. du CROUS :

Le bilan de gestion des Restaurants Universitaires fait état d'une baisse de fréquentation pour ce premier trimestre accrue par rapport à la baisse constatée pour l'année 83-84. Depuis 81-82, la fréquentation a diminué de moitié. Ce résultat inquiétant se justifie vraisemblablement par le passage du prix du ticket de 8 à 12 Frs au mois de juillet 84. Afin de maintenir un équilibre dans la gestion des Restaurants Universitaires, le CROUS d'Aix Marseille a dû diminuer la part de denrée (le contenu du plateau) de 6Frs à 5Frs. La qualité s'en ressent. Seuls les suppléments de luxe à 5,7 ou 8 francs permettent réellement de combler les déficits. Fait préoccupant; les étudiants boursiers sont les premiers à éviter le Restau. U.

Marseille, 3 juillet 1984 : Le gouvernement est revenu sur sa décision de diminuer son engagement dans la gestion des Restau.U. Suite aux journées d'Action qui se sont tenues dans toute la France à l'appel des élus Solidarité Etudiante (UNEF), le CNO a entrepris une réforme des oeuvres sociales. Après la journée du 22 mars à Marseille qui a mobilisé plusieurs centaines d'étudiants sur toutes les facs et cités Universitaires, le CROUS d'Aix-Marseille met en place pour la rentrée prochaine une carte d'abonnement au Restau.U. qui permet aux étudiants les plus démunis (boursiers, résidents,...) de manger pour moins de 7Frs. La fréquentation des Restau.U, en baisse continue depuis deux ans, promet pour cette rentrée de connaître une sensible augmentation pour la première fois.

Deux scénarios, tous deux possibles. C'est nous, c'est notre mobilisation qui imposeront les choix qui seront faits.

Nous t'appelons à participer et à faire participer beaucoup de monde à la journée d'Action le JEUDI 22 MARS 1984 .

A 14 H : Rassemblement devant le CROUS de Marseille.

A 18H30 : Animation - Information de la population sur le Vieux Port (devant la bouche de métro).

Olivier MEIER, Président de l'AGEM-UNEF.

Serge DELUCA, Président de la Fédération des résidences de Marseille. FRUF.

CROUS : Il était une fois 4 élus "Solidarité Etudiante"

Juin 83: La hausse du ticket des Restau-U est annoncée. Il va passer de 6,75 Frs à 8 Frs (+25%). Alors que durant l'année, une baisse préoccupante de la fréquentation des R-U est constatée, le CROUS essaie d'apporter des réponses à ce problème en ouvrant à Cornil, Galinat et St Jérôme des chaînes à plat unique.

Alors que beaucoup d'étudiants sont en vacances, les élus Solidarité Etudiante collectent 500 signatures derrière une pétition d'étudiants, qui pensent que ces chaînes nouvelles ne sont pas une solution à la question de la fréquentation.

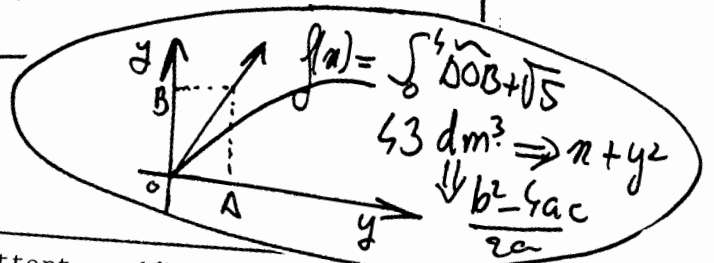

Septembre-Octobre 83: Nos élus proposent et mettent en débat l'instauration d'une carte d'abonnement à 6,75 Frs le repas pour les boursiers et les résidents, et l'idée de la participation d'étudiants à la gestion des R-U. 500 cartes-pétitions sont envoyées au ministre au mois de Septembre. Des pots de rentrée d'accueil des résidents sont organisés dans toutes les cités de Marseille par les associations FRUF de la ville.

on m'est
pas des vaches
lait... Tous à la
VIF, à 14H. DEVANT
CROUS, à 18H30
AU VIEUX PORT !

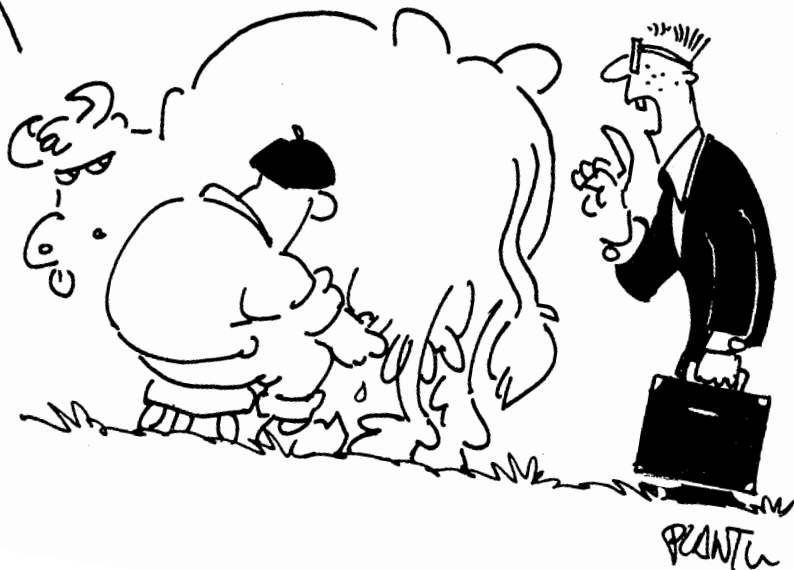

Novembre 83; Les associations UNEF et FRUF des facs et des cités organisent un boycott tournant des Restau-U sur ces propositions. Ce sont des milliers de pétitions signées (5000), 6000 étudiants qui ne vont pas manger alors.

Pendant qu'au niveau national 4 milliards de centimes sont distribués aux boursiers pour compenser l'augmentation du ticket de Restau-U, des négociations s'engagent entre le CROUS d'Aix-Marseille et nos associations UNEF et FRUF.

Au C.A du CROUS du 1er Décembre, les propositions de nos élus sont jugées "intéressantes" par le Conseil d'Administration.

Janvier 84: Les négociations se poursuivent. Après avoir effectué un mini-test (150 questionnaires remplis) auprès des étudiants, les associations UNEF et FRUF tombent d'accord avec la direction du CROUS pour réaliser un questionnaire à large diffusion, destiné à établir les coûts de la carte d'abonnement et ses modalités d'application.

Une visite, dans tous ses aspects, du Restau-U de St Jérôme est organisée.

Les bases sont maintenant jetées pour aller beaucoup plus loin et concrétiser ces avancées. Jusque là, tout a été obtenu par notre mobilisation.

Aujourd'hui, tout en dépend.

La journée d'action du jeudi 22 Mars sera déterminante et doit constituer un tremplin pour les propositions que nous avons établies ensemble.

Réussir ses études, c'est étudier dans de bonnes conditions, c'est manger au Restau-U. S'ils venaient à disparaître, pour beaucoup d'entre nous, ce serait difficile de poursuivre nos études.

Et ça, nous ne le voulons pas.

... et des milliers d'étudiants à Marseille.

FÉDÉRATION DES RÉSIDENTS DE MARSEILLE

A Marseille , nous sommes plus de 4000 résidents.

F.

"Alors c'est la vie de chateau?"

Mais bien sur! On réussit tous nos études du premier coup! La cité est un endroit rêvé pour s'épanouir physiquement et intellectuellement! On s'y amuse comme des petits fous! Le Restau-U, c'est vraiment le 3 étoiles midi et soir! Et si jamais l'affluence y est trop grande nous disposons de cuisines somptueuses pour nos repas d'enfants gâtés!...

R.

Ah oui vraiment on aurait tort de se plaindre!

U.

Bon , maintenant un peu de sérieux.

Heureusement que depuis quelques mois, en décidant de briser notre isolement et de construire nos associations FRUF, nous avons commencé à changer la vie dans nos cités.

F.

A Galinat, dépannage tickets de RU, animations plusieurs soirs par semaine, droit de Boom à la cité.

A Madagascar , installation prochaine de la machine à laver.

A Luminy, amélioration temporaire de la qualité des repas après le boycott, boom ...

A St Jerome filles , reprise des animations (clubs, animation scientifique)

A Canada, augmentation de l'amperage par chambre, animation diaporama.
etc...

Mais que de chemin encore à parcourir! D'autant plus que la Reforme de l'aide sociale et des cités se fait attendre et qu'une forte aggravation (hausse) est prévisible.

Avec la mise en place des cahiers de revendications dans chaque cité et même sur chaque étage nous voulons définir la vie en cité qu'il nous faut (cadre de vie aide financière et RU, animation, droits...)

Avec l'organisation d'actions sur chaque cité (boycotts de RU, referendums, etc...) nous voulons rassembler le maximum de résidents sur ces propositions.

Avec la journée d'action du 22, nous voulons agir de manière coordonnée sur toute la ville afin d'obtenir des négociations sérieuses avec le CROUS.

Avec notre congrès national des 16 17 18 Mars nous avons pu mettre en commun les expériences , nos aspirations et chercher par la coordination de nos activités et de nos luttes à obtenir de négociations avec le gouvernement.

Rien ne se fera de tout cela sans ta participation et à la journée d'action et aux activités de l'Association.

Pour MIEUX VIVRE ET ETUDIER,
je m'inscris à l'Association
des résidents de ma Cité :

NOM :

CITE :

VILLE :

PRENOM :

CH. :

Je verse 10 Frs